



*Réaménagement du bâtiment Voyageurs SNCF
Gare de Montbéliard*

éd ito

Chers Adhérentes, Adhérents, Mesdames, Messieurs,

L'année 2016 se termine tant au niveau civil que fiscal pour le Groupement CRR I 2000 Nord Franche-Comté.

Dans un climat toujours aussi morose, notre Groupement, qui s'est recentré sur ses fondamentaux, commence à récolter les fruits de sa politique axée sur l'anticipation des projets.

Bien sûr, les difficultés économiques perdurent tant au niveau des mises en chantier que celui des prix anormalement bas.

De plus, la nouvelle mouture du Code des Marchés Publics privilégie les allotissements.

A nous donc de prouver à nos donneurs d'ordre les avantages du groupement d'entreprises en tous corps d'états ou en macro-lots, ainsi qu'en conception-réalisation.

Notre expérience, notre savoir-faire connu et reconnu depuis plus d'un demi-siècle, contribue à faire de nous un partenaire privilégié.

Nous nous devons, conformément à nos engagements, d'assurer le rôle d'élément moteur de développement de l'économie locale de la construction.

Même si nous ressentons que la phase critique de la crise économique est derrière nous, nous devons garder toutefois à l'esprit que rien n'est jamais acquis.

Afin de maintenir notre volonté novatrice, nous allons nous investir dans le BIM.

Nul doute que le Groupement CRR I 2000 Nord Franche-Comté aura à cœur de relever ce défi avec vous.

Christian ARGUELLES,
Trésorier du Groupement CRR I 2000 Nord Franche-Comté



Les Petits Travaux deviendront Grands...

La crise qui se prolonge, l'évolution du code des marchés publics et plus particulièrement les Lois Sapin 1 & 2, nous obligent à nous remettre en question et à repenser notre métier.

Un des axes de diversification a été la réalisation de chantiers que nous qualifierons de "Petits Travaux".

Ces marchés sont essentiellement axés sur le service, reposent sur la disponibilité et le savoir-faire de notre réseau d'entreprises et doivent générer de la marge, tout en fidélisant nos clients.

L'année 2016 constitue notre année de référence avec trois réalisations représentatives, toutes menées par Vincent DOUGOUD qui a su relever le nouveau challenge.

Travaux d'adaptation au Collège GUYNEMER



Maître d'Ouvrage : Conseil Général Doubs
Maître d'Oeuvre : G. BELEY - Audincourt

Travaux d'adaptation des locaux du collège pour les prestations du macrolot 04 : aménagement et finitions intérieures.



Démarrage 16/04/2015
Livraison 31/08/2016

Construction d'un centre technique en Gare de Belfort



Maître d'Ouvrage : SNCF Siège - Strasbourg
Maître d'Oeuvre : SNCF Infra - Méroux

Travaux de construction d'un bâtiment à usage de centre technique destiné à la maintenance. Local énergie.



Démarrage 17/05/2016
Livraison 09/09/2016

Eglise de Jésus-Christ S.D.J à Montbéliard



Maître d'Ouvrage : Association Française de l'Eglise de Jésus-Christ S.D.J - Torcy
Maître d'Oeuvre : MOLESKINE - Strasbourg

Travaux de mise aux normes PMR de locaux de culte. Démolition, plâtrerie, sanitaires, électricité, menuiseries intérieures, sols, peintures et serrurerie.

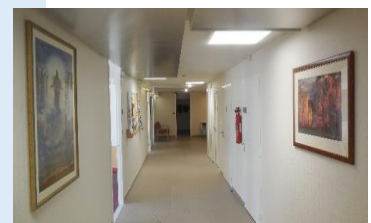

Démarrage 17/05/2016
Livraison 21/09/2016

no uveaux contrats

Maison de Santé et 3 logements à SAINT LOUIS

Maître d'Ouvrage : SCI BORDEI
Maître d'Oeuvre : Espace INGB
Architecte : ARTEO Conception
Travaux : Création d'une maison de santé et 3 logements

Cellules de sureté à la Gendarmerie de LURE

Maître d'Ouvrage : Ministère de l'Intérieur - Gendarmerie B.F.C
Maître d'Oeuvre : DATZ BESANCON
Travaux : Mise aux normes de chambres de sureté

Parc d'Activités à GRAND CHARMONT

Maître d'Ouvrage : BATIFRANC
Maître d'Oeuvre : Alain GIROLIMETTO
Travaux : Construction de 2 halles industrielles, modulables, en conception-réalisation.

ac tualités

Résidence Mario CAPRA à AUDINCOURT

Maître d'Ouvrage : SEdD
Maître d'Oeuvre : Stéphane COYDON
Travaux : Construction de 2 bâtiments de 9 et 10 logements, en conception-réalisation.

Pôle Santé - Hauts Bois à VIEUX CHARMONT

Maître d'Ouvrage : Société Immobilière de Bavans
Maître d'Oeuvre : CRR1 2000
Travaux : Création d'un Pôle Santé pour 3 spécialistes : kinésithérapeute, ostéopathe, sage-femme.

Lancement de la cellule BIM

Signature d'une convention de partenariat avec NUMERICA pour l'accompagnement dans la création d'une cellule BIM. Le prestataire retenu est l'agence IMAGINEZ.

Adoption du logo SO NORD FRANCHE COMTE



re ndez-vous

Barbecue : Vendredi 23 septembre 2016

"Un rendez-vous apprécié..."

...un moment d'échanges partagé avec 80 invités".



Les Lumières de Noël à Montbéliard

CRR1 2000 est partenaire à l'occasion du 30ème Anniversaire. Du 26/11/2016 au 24/12/2016.



Galette des Rois

Ce rendez-vous traditionnel se tiendra vendredi 20 janvier 2017.

Soirée de présentation de l'écoquartier "La Piscine" à Audincourt : Lundi 21 novembre 2016 au Moloco

M. Martial Bourquin
Sénateur Maire de la Ville d'Audincourt

M. Vincent Fuster
Président de la sedD

M. Bernard Bletton
Directeur général délégué de la sedD

ont le plaisir de vous inviter à la présentation de

l'écoquartier «LA PISCINE»



Programme 19 logements intermédiaires

Les objectifs des logements

Accessibles, écologiques, économiques
Filière construction locale
Labellisation Cerqual H&E / RT 2012 - 10%

Présentation équipe

sedD promotion
Stéphane COYDON, architecte
CRR1 2000
Hydrogéotechnique de l'Est
Alpes contrôles
2SPS

Un programme Habitat 25 et Ideha



